

Bedienungsanleitung

KTL für TLK Krankentragenlagerung für Teleskop-Leiter-Korb



PB MeTech GmbH
Brühlweg 19
73553 Alfdorf

Tel: 0 71 72 / 18991-0
Fax: 0 71 72 / 18991-70

E-Mail: info@pbmetech-gmbh.de
Internet: www.pbmetech-gmbh.de

Inhaltsverzeichnis

Krankentragenlagerung

Kurzbeschreibung	Seite 3
Befestigen der Krankentragenlagerung	Seite 4
Drehen der Krankentragenlagerung	Seite 5
Entnahme und Arretierung der Tragenaufnahme	Seite 6
Be- und Entladen der Trage	Seite 7-9
Auflagevorrichtung für Korbtrage	Seite 10

Krankentragenlagerung Nr.: _____

Auslieferungs-Datum: _____

Kurzbeschreibung

Die Krankentragenlagerung findet ihren Nutzen bei Rettungseinsätzen der Feuerwehr und deren Einsatz der Drehleiter mit Korb

Je nach Tragentyp wird das entsprechende Tragenrückhaltesystem montiert. Folgende Typen sind beim PB MeTech Rückhaltesystem einsetzbar; DIN-13025, Stryker M1, Ferno R1, R2, X2, Stollenwerk.

Bei Verwendung anderer Tragentypen, muss das Tragenrückhaltesystem angepasst werden.



Befestigen der Krankentragenlagerung

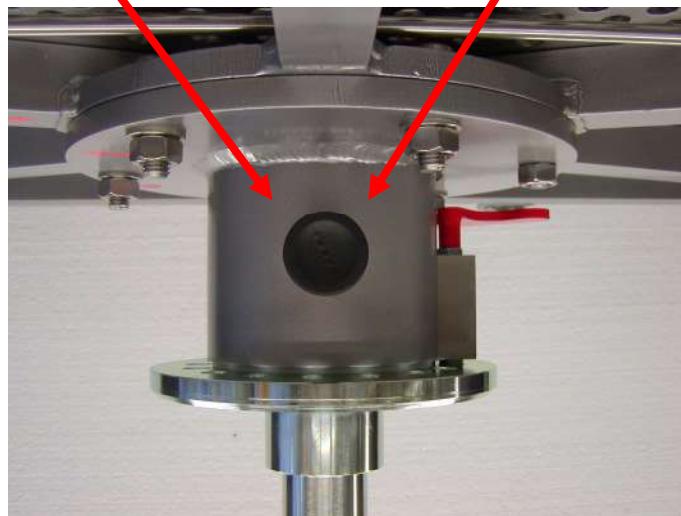

Arretierbolzen zum Festsetzen der Krankentragenlagerung am Aufnahmedorn.

Durch ziehen des schwarzen Griffes kann die Krankentragenlagerung vom Aufnahmedorn gelöst und abgenommen werden.

Zum Aufsetzen der Tragenlagerung muss man den Bolzen ziehen und arretieren lassen, um die Lagerung zu sichern.

Drehen der Krankentragenlagerung



Die Krankentragenlagerung kann über den Aufnahmedorn um 360°, in beide Richtungen, gedreht werden. Hierzu muss der rote Griff gedrückt werden, um den Arretierbolzen zu lösen bzw. ihn festzustellen.

Durch einmaliges drücken des Griffes und dem damit verbunden Drehen der Krankentragenlagerung rastet der Bolzen bei der nächstmöglichen Position ein. Im Falle, dass die Krankentragenlagerung um mehr als eine Position gedreht werden soll, muss der Griff so lange gedrückt werden, bis die gewünschte Position erreicht ist.



Entnahme und Arretierung der Tragenaufnahme

Um die Tragenaufnahme zu entnehmen muss als erstes der Sicherheitsstecker herausgezogen werden.

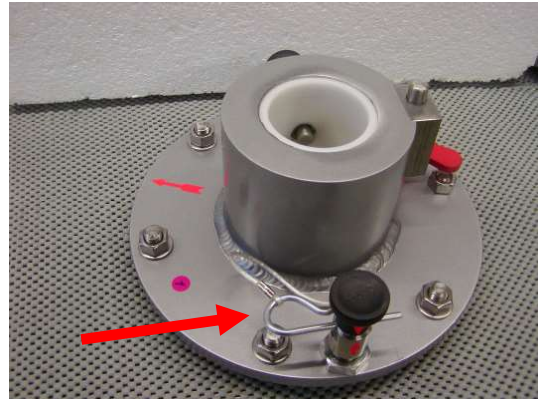

Anschließend den Arretierbolzen durch ziehen am Zuggriff und gleichzeitig im Uhrzeigersinn drehen. Jetzt kann die Tragenaufnahme entnommen werden.

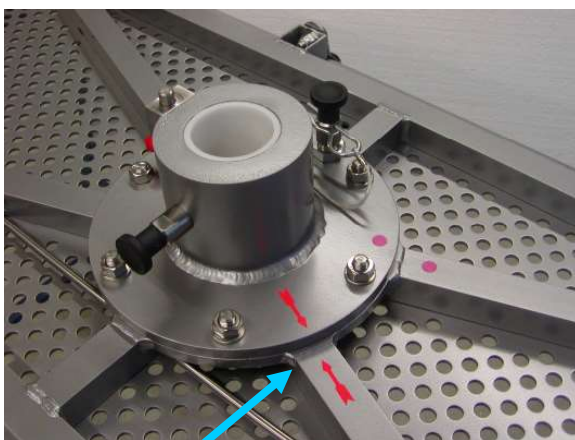
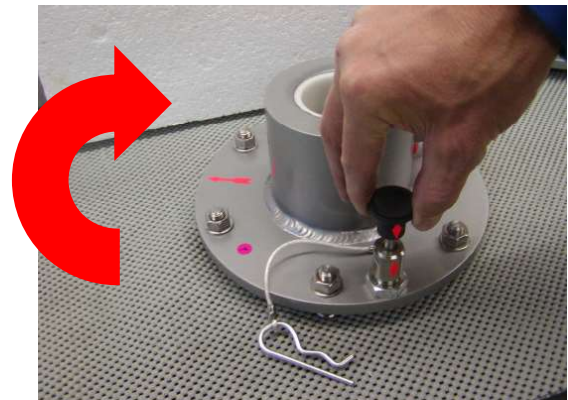

In Arretierposition

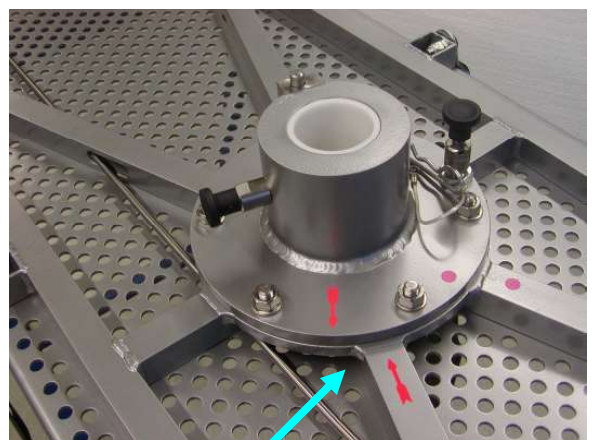

Entriegelt zum Entnehmen

Be- und Entladen der Trage

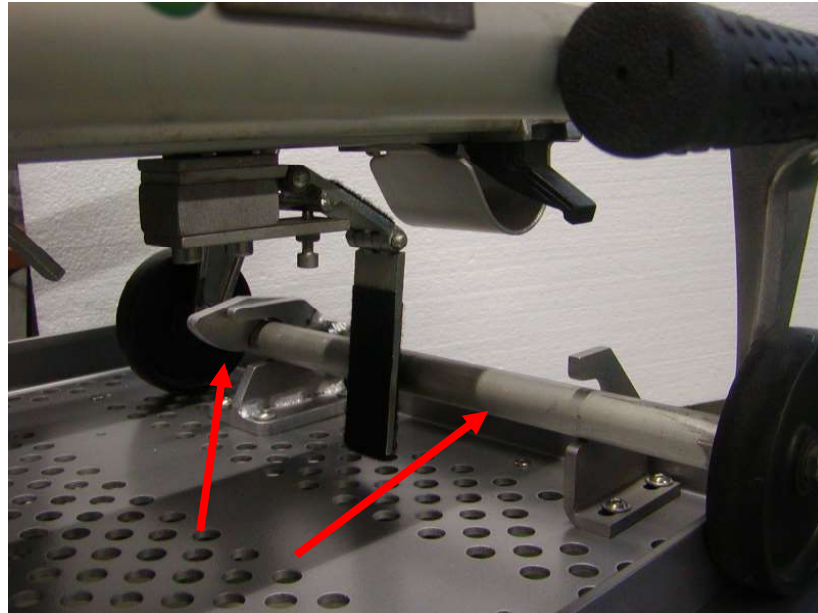

Die Fahrtrage wird an der vorderen Achse aufgenommen und arretiert.

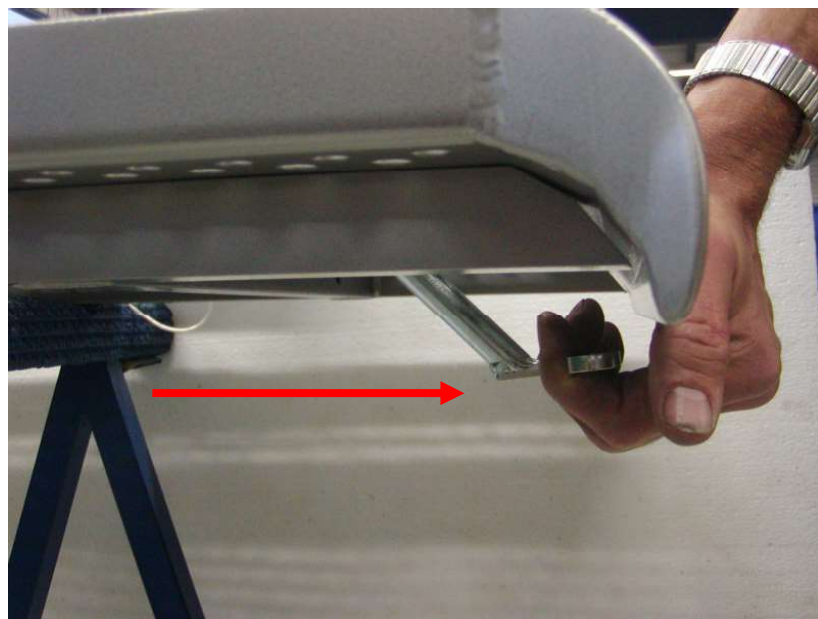

Zum Entriegeln der Fahrtrage den silbernen Griff im hinteren Bereich unter der Tragenaufnahme ziehen.

Be- und Entladen der Trage

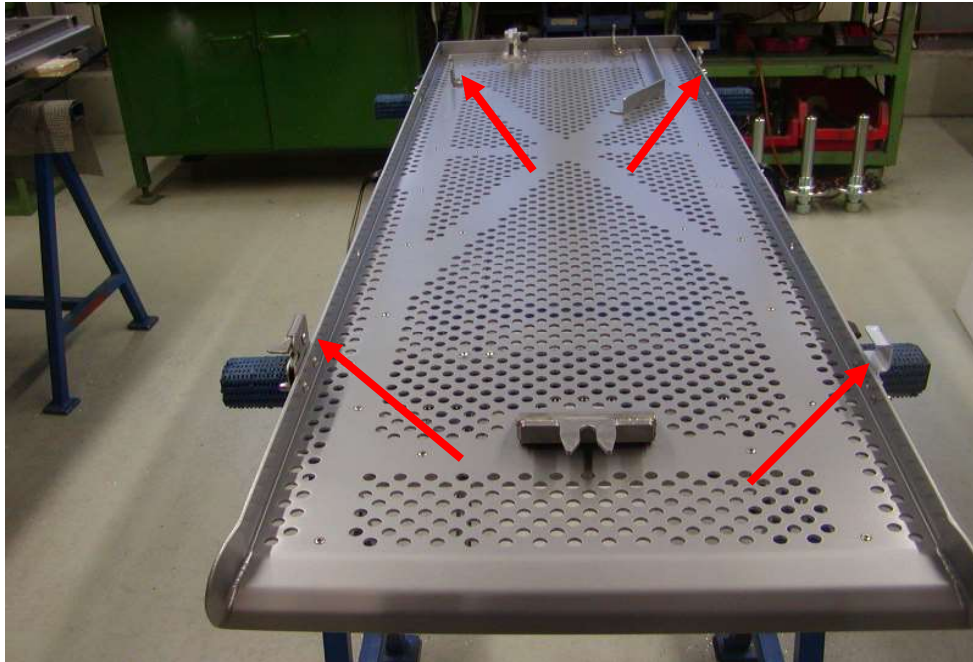

Die DIN-Trage wird an 4 Punkten aufgenommen bzw. arretiert.

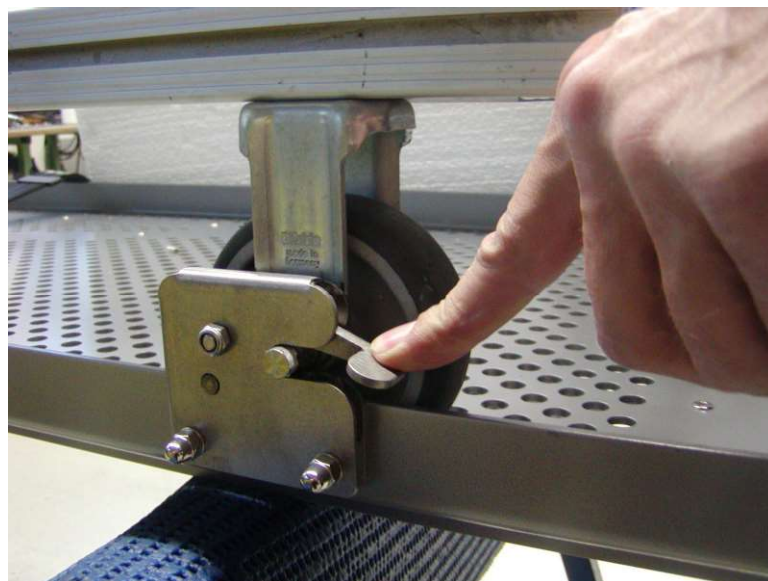

Zum Entnehmen der DIN-Trage, den Tragenfeststeller hinten links entriegeln.
(siehe Foto)

Be- und Entladen der Trage



Der an der Krankentragenlagerung befestigte Sicherheitsgurt dient der zusätzlichen Sicherung der Krankentrage.

Auflagevorrichtung für Korbtragen



Auflagevorrichtung

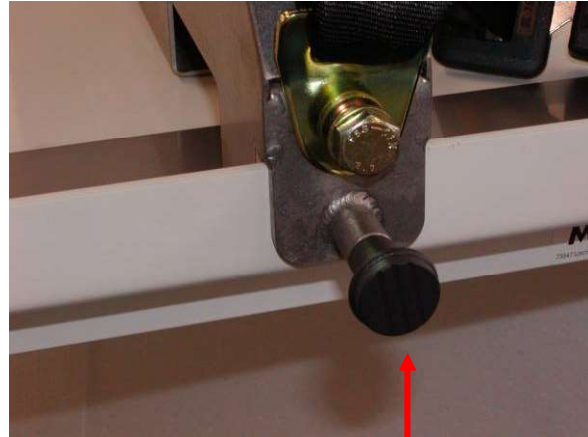

Arretierbolzen

Zwei **Auflagevorrichtungen** werden vorne und hinten an der Tragenlagerung befestigt. Hierzu muss der Arretierzapfen in die vorgesehene Bohrung eingesteckt werden, danach muss der gegenüberliegende **Arretierbolzen** gezogen, positioniert und justiert werden.



Die an der Auflagevorrichtung befestigten Sicherheitsgurte, müssen durch die an der Korbtrage vorhandenen Öffnungen durchgeführt werden. So kann die Trage an der Vorrichtung befestigt werden.